

UCSF

SIED

4 CLAVES

**para entender como estudiante
qué es y cómo funciona**



1 ¿Qué es Turnitin?



Una herramienta educativa de gran prestigio a nivel global que promueve y **resguarda la originalidad y la propia autoría** de los trabajos presentados por los estudiantes.



Sustentada en los valores de la integridad académica.

2 ¿Por qué es clave su implementación?

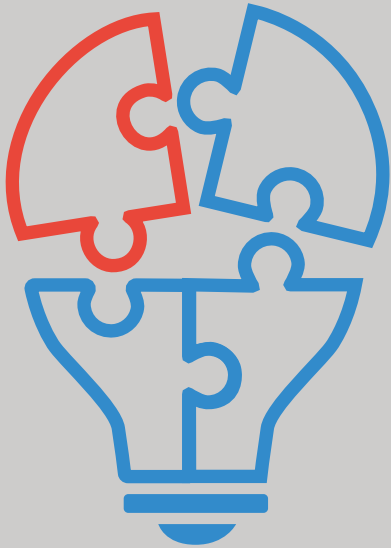

- > Porque fomenta el pensamiento original, creativo, formal y honesto
- > Porque desalienta el uso de soluciones fáciles que te quitan oportunidades de aprendizaje.
- > Por el compromiso con tu propia formación, con el trabajo bien hecho y con la confianza que brinda usar tu propia voz.



2 ¿Por qué es clave su implementación?

- > **Por respeto hacia vos y la propiedad intelectual, tanto de tus trabajos como de los otros.**
- > **Porque proyecta tu comportamiento futuro íntegro como profesional y construye tu reputación académica.**
- > **Por respeto hacia el docente que podrá, de esta manera, darte una retroalimentación genuina y valiosa de tu aprendizaje apoyándote en el proceso.**
- > **Porque promueve un trabajo continuo con el fin de adquirir y fortalecer habilidades para escribir y producir textos con honestidad académica.**

3 ¿Cómo funciona?



El docente la implementa desde el campus virtual a partir de creación de "tarea o actividad turnitin" dónde vos deberás luego subir tu trabajo escrito.

4 ¿Qué detecta la herramienta?



El software encuentra **similitudes** entre el trabajo que entregaste y una base masiva de contenidos



páginas webs
trabajos estudiantiles
y académicos

Las similitudes se reportan a través de **porcentajes** e información de fuentes que tu docente podrá mostrarte para trabajar juntos los cambios necesarios

4 ¿Qué detecta la herramienta?



Turnitin **no detecta el plagio**, detecta porcentajes de similitud en los trabajos escritos y ofrece datos y fuentes originales, pero no es quien decide.

Es el docente quien recibe la información, la interpreta, toma decisiones y trabaja en conjunto con los estudiantes para superar posibles problemáticas, como pueden ser errores en la citación, parafraseo o mala gestión del tiempo, entre otras.



Importante!! También te permite enriquecer tus trabajos porque en el reporte te informa sobre nuevas fuentes bibliográficas que trabajan tu temática.

UCSF

SIED



La universidad es el lugar para lograr una escritura académica de excelencia



Atención!! Si querés trabajar con los borradores en Word (previamente a la entrega) te invitamos a usar **Draft Coach (de Turnitin)**, una app que te permitirá ver los reportes de similitud, errores en las citaciones y demás detalles antes de enviarlos a tu docente.

TUTORIAL

Te invitamos a desafiarte y lograr producciones académicas de propia autoría, creativas y de alto nivel académico.